web media kowalke
... wünscht den Walstedder Schützenbrüdern
und allen Besuchern ein tolles Schützenfest 2022.

Aus Ideen werden Erfolgsgeschichten.

Wir möchten auch Ihr Marketing besser machen.

Nutzen Sie unsere individuellen Marketinglösungen
zur zielgerichteten Ansprache Ihrer Kunden.

- Moderne Webseiten & Online-Shops
- Online-Werbung mit Google
- Suchmaschinenoptimierung
- Beratung im Online-Vertrieb
- Broschüren
- Flyer & Plakate
- Visitenkarten
- Leucht-Kästen

Lassen Sie uns jetzt ins Gespräch kommen.
0176 32119334 - info@web-media-kowalke.de

web media kowalke
Andreas Kowalke
Heitkamp 10 | 48317 Drensteinfurt
Telefon: 0176 32119334 | info@web-media-kowalke.de

www.web-media-kowalke.de

RheinLand
VERSICHERUNGEN

WELLNESS
FÜRS KONTO

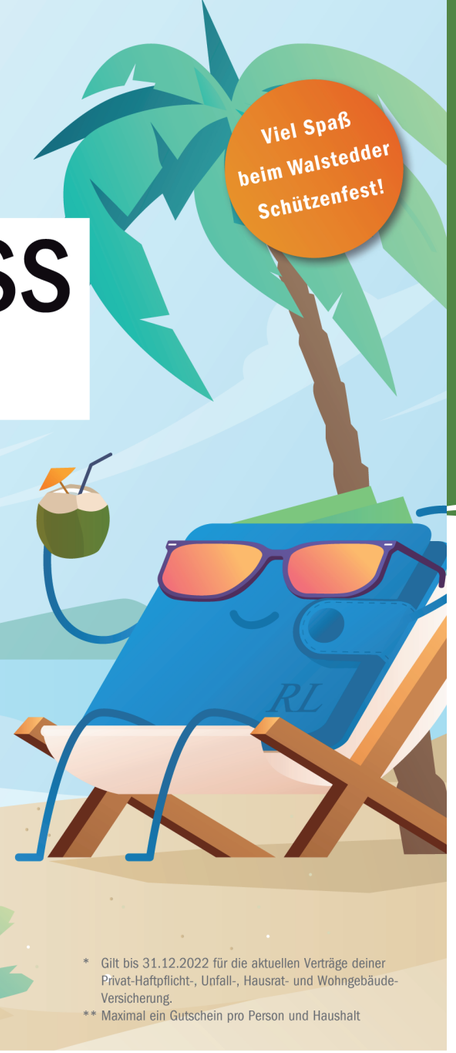

Wetten, dass Sie ganz entspannt Beiträge sparen können?

Denn Sie erhalten Ihre Unfall-, Privat-Haftpflicht- und Sach-Versicherungen bei uns günstiger als bei Ihrem aktuellen Versicherer* – und das bei gleichem oder besserem Schutz.

Sollten wir kein günstigeres Angebot für Ihr Versicherungspaket machen können, erhalten Sie einen **50 Euro Wellness- oder Tank-Gutschein** Ihrer Wahl.**

* Gilt bis 31.12.2022 für die aktuellen Verträge deiner Privat-Haftpflicht-, Unfall-, Hausrat- und Wohngebäude-Versicherung.
** Maximal ein Gutschein pro Person und Haushalt

Geschäftsstelle Franz Lindner
Am Prillbach 37a, 48317 Drensteinfurt, Telefon: 02387 919219
lindner.rheinland-versicherungen.de

Mehr Infos

Bürgerschützenverein Walstedde 1873 e.V.

Schützenfest 2022

vom 24. bis 27. Juni



Der Bürgerschützenverein Walstedde 1873 e.V. lädt alle Walstedder und Freunde zum diesjährigen Schützenfest auf der Schützenwiese in Walstedde ein.

www.bsv-walstedde.de

Festprogramm 2022

Freitag, den 24. Juni 2022

19.00 Uhr **Antreten auf dem Kirchplatz**

19.30 Uhr **Ökumenischer Gottesdienst im Festzelt**
zum Gedenken der gefallenen,vermissten und verstorbenen Mitglieder & Jubilarehrungen.

anschließend: **Aufsetzen des Vogels**
und -Bierfass-Ausschießen- für Mitglieder

Samstag, den 25. Juni 2022

12.30 Uhr **Antreten der Avantgarde** und des Spielmannszuges Walstedde auf dem Kirchplatz.

13.00 Uhr **Antreten der Schützenkameraden,** der Kinderkompanie und dem Blasorchester „The Modern Wind Orchestra“ am Bundeshaus.
Abholen des Königs. - Umzug durch das Dorf - Kranzniederlegung am Ehrenmal.
Abmarsch zur Vogelstange (Schützenwiese).

15.00 Uhr **Vogelschießen**
mit Kinderschminken und Hüpfburg

18.00 Uhr **Proklamation des neuen Königs**

20.00 Uhr **Großer Schützenball**
mit der Band „Raindrops“ aus Hamm.
- Eintritt für Nichtmitglieder: 10 Euro -

Sonntag, den 26. Juni 2022

16.00 Uhr **Platzkonzert auf dem Kirchplatz**
mit dem Blasorchester „The Modern Wind Orchestra“ aus Ennigerloh.
Sammeln zum Antreten der Schützenkameraden, der Avantgarde, der Fahnenoffiziere, der Offiziere, des neuen Königspaares und des Hofstaates, des Königspaares und Hofstaates Mersch-Ameke, der Kinderkompanie und des Spielmannszuges Walstedde auf dem Kirchplatz.

17.00 Uhr **Umzug durch das Dorf, Parade und Fahnenschlag auf der Dorfstraße**
anschließend Abmarsch zum Festzelt.

20.00 Uhr **Großer Königsball**
- Eintritt frei -
Mit der Band „Metro Lounge“ aus Hamburg.

21.00 Uhr **Großer Zapfenstreich auf der Schützenwiese** mit dem Blasorchester „The Modern Wind Orchestra“ aus Ennigerloh und dem Spielmannszug Walstedde.

Montag, den 27. Juni 2022

09.30 Uhr **Treffen der Schützenkameraden**
am Hotel Haus Walstedde „Leib & Seele“.

10.30 Uhr **Abmarsch zum Frühschoppen**
im Festzelt.
Für musikalische Unterhaltung sorgen das Blasorchester Herringen und FST Showtechnik.
Frühschoppen / Ende offen





Ein herzliches Dankeschön an alle, die uns durch diese kuriose Zeit begleitet haben.

Das Königspaar 2019: Uwe Müller und seine Königin Heidi.